SISTEMA FEDERAL DE TÍTULOS

MANUAL VERSIÓN 3.0.1

DIRECCIÓN DE VALIDEZ NACIONAL
DE TÍTULOS Y ESTUDIOS

MINISTERIO DE EDUCACIÓN DE LA NACIÓN

Pantalla Establecimiento

Estos datos estarán completados (en el caso que importen la base de datos de la versión anterior del Sistema Federal de Títulos)

Estos datos deberán ser completados por el usuario. Son fundamentales para iniciar la impresión de analíticos.

Datos del Establecimiento

Normativa Jurisdicconal
Cartera Educativa
Area o Dependencia
CUE
ANEXO
Nombre Establecimiento
Domicilio
Ciudad
Código Postal
Provincia
Turno
Gestion
Situacion:

Agregar
Modificar
Guardar
Cancelar
Dar de Baja
Buscar
Salir

Sello del Director		Sello del Secretario	
Nombre		Nombre	
2da. Línea		2da. Línea	
3ra. Línea		3ra. Línea	

Telefono Institucional
Celular de Contacto
Pagina Web
Acceso Internet TE
Mail Director
Acceso Int. Banda Ancha
Mail Institucional
Fecha de Baja
/ / : :
Cantidad de PC's
Cantidad Impresoras Laser
Cantidad Chorro de Tinta
N° Serie Planillas
Planillas
Desde
Hasta

Pantalla Gestión/ Carreras

Sistema Federal de Títulos - Establecimiento de Trabajo :(0619181 - 00) ESCUELA MODELO SAN MARCOS

Planes de Estudio

Título o Certificado : TÍTULO

Descripción Adicional Título / Certific.

Equivalencia Ley Nº 26.206

Norma Jurisdiccional de Aprobación

Norma ratificación Dictamen

Nº Inscripción Otorgado por el RFIFD

Validez Nacional otorgado por

Fecha de Baja de la Carrera / / : : AM

Copiar Asignaturas

Agregar | Modificar | Guardar | Cancelar | Dar de Baja | Buscar | Salir

Primer Año | Segundo Año | Tercer Año | Cuarto Año | Quinto Año | Sexto Año | Séptimo Año

Asignatura	Acción	Fecha de Alta	Fecha de Baja	Baja
				☐

Información adicional sobre el título. Es útil para diferenciar carreras de igual nombre. No aparecerá impreso en el título.

Botón "copiar asignaturas"
Sirve para evitar tener que reescribir una carrera similar a una existente. Con este botón copia el plan completo y puede modificar lo que desee el usuario

Asignaturas: puede cargar hasta 125 asignaturas distribuidas en los 7 años.

Pantalla Gestión/ Analíticos

25 caracteres para el apellido. Puede utilizar mayúscula o minúscula

240 caracteres para observaciones

Una vez cargados los datos del alumno/a puede seleccionar la carrera que le corresponda.

Sistema Federal de Títulos - Establecimiento de Trabajo :(0619181 - 00) ESCUELA MODELO SAN MARCOS

Certificados Analíticos

Apellido Alumno | Nombres | Agregar
Lugar Nacimiento | Modificar
Fecha Nacimiento / / | Tipo y Nro. Documento | Guardar
Observaciones | Cancelar | Dar de Baja
Fecha de Egreso / / | Fecha Emisión Analítico / / | Copia: Prueba Impresión | Buscar
Libro Matriz Nro. | Acta Nro. | Folio Nro.
Carrera | Imprimir
Promedio | Finalizado / / : : | Impreso: / / : : | Salir

Primer Año | Segundo Año | Tercer Año | Cuarto Año | Quinto Año | Sexto Año | Séptimo Año

Asignatura		Calificación	Condición	Mes	Año	Establecimiento

25 caracteres para el nombre

50 caracteres para el lugar de nacimiento.

La opción IMPRIMIR permite, en esta versión, hacer un analítico parcial o definitivo.

Exportación a Organismo Superior

IMAGEN 1

Cuando seleccione "Exportar a Organismo Superior" (Imagen 1) se abrirá una ventana con los datos de los alumnos que fueron finalizados e impresos (imagen 2).

Al presionar "generar" se grabarán estos datos (10 archivos txt) en **C:archivos de programa/sistema federal de titulos/exportacion/"nro de CUE"/Organismo Superior** (imagen 3)

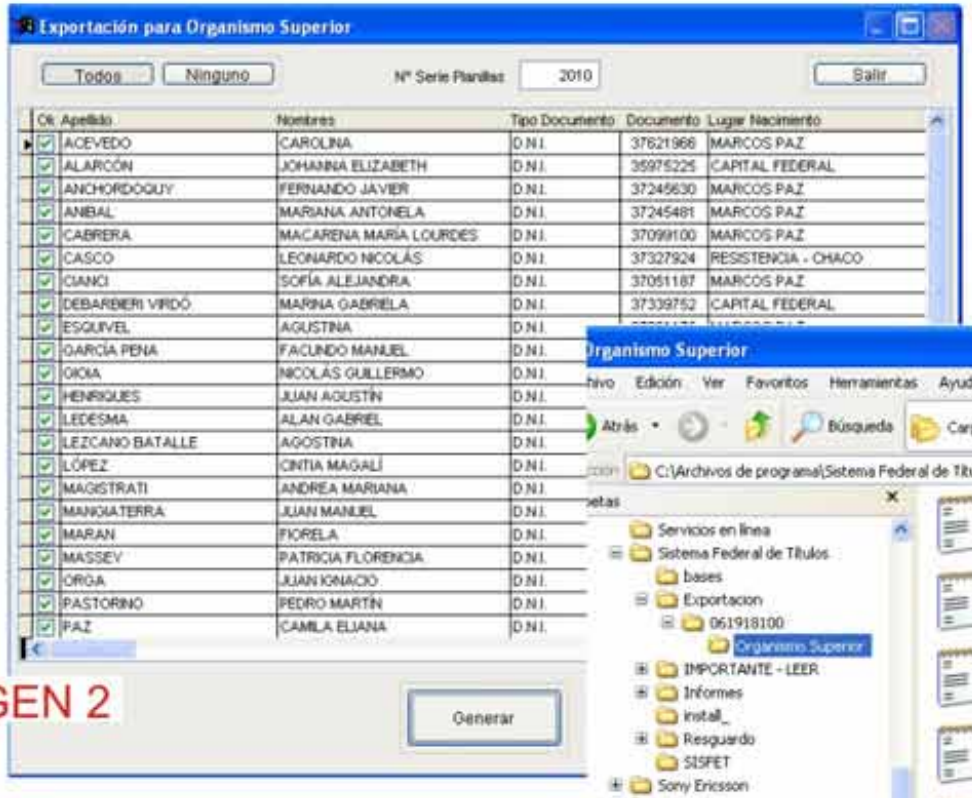

Ok	Apellido	Nombres	Tipo Documento	Documento	Lugar Nacimiento
☑	ACEVEDO	CAROLINA	D.N.I.	37621966	MARCOS PAZ
☑	ALARCÓN	JOHANNA ELIZABETH	D.N.I.	35975225	CAPITAL FEDERAL
☑	ANCHORDOQUY	FERNANDO JAVIER	D.N.I.	37245630	MARCOS PAZ
☑	ANIBAL	MARIANA ANTONELA	D.N.I.	37245481	MARCOS PAZ
☑	CABRERA	MACARENA MARÍA LOURDES	D.N.I.	37099100	MARCOS PAZ
☑	CASCO	LEONARDO NICOLÁS	D.N.I.	37327924	RESISTENCIA - CHACO
☑	CIANCI	SOFÍA ALEJANDRA	D.N.I.	37051187	MARCOS PAZ
☑	DEBARBIERI VIRDÓ	MARINA GABRIELA	D.N.I.	37339752	CAPITAL FEDERAL
☑	ESQUIVEL	AGUSTINA	D.N.I.		
☑	GARCÍA PEÑA	FACUNDO MANUEL	D.N.I.		
☑	GIOIA	NICOLÁS GUILLERMO	D.N.I.		
☑	HENRIQUES	JUAN AGUSTÍN	D.N.I.		
☑	LEDESMA	ALAN GABRIEL	D.N.I.		
☑	LEZCANO BATALLE	AGOSTINA	D.N.I.		
☑	LÓPEZ	CINTIA MAGALÍ	D.N.I.		
☑	MAGISTRATI	ANDREA MARIANA	D.N.I.		
☑	MANGIATERRA	JUAN MANUEL	D.N.I.		
☑	MARAN	FIORELA	D.N.I.		
☑	MASSEV	PATRICIA FLORENCIA	D.N.I.		
☑	ORGA	JUAN IGNACIO	D.N.I.		
☑	PASTORINO	PEDRO MARTÍN	D.N.I.		
☑	PAZ	CAMILA ELIANA	D.N.I.		

IMAGEN 2

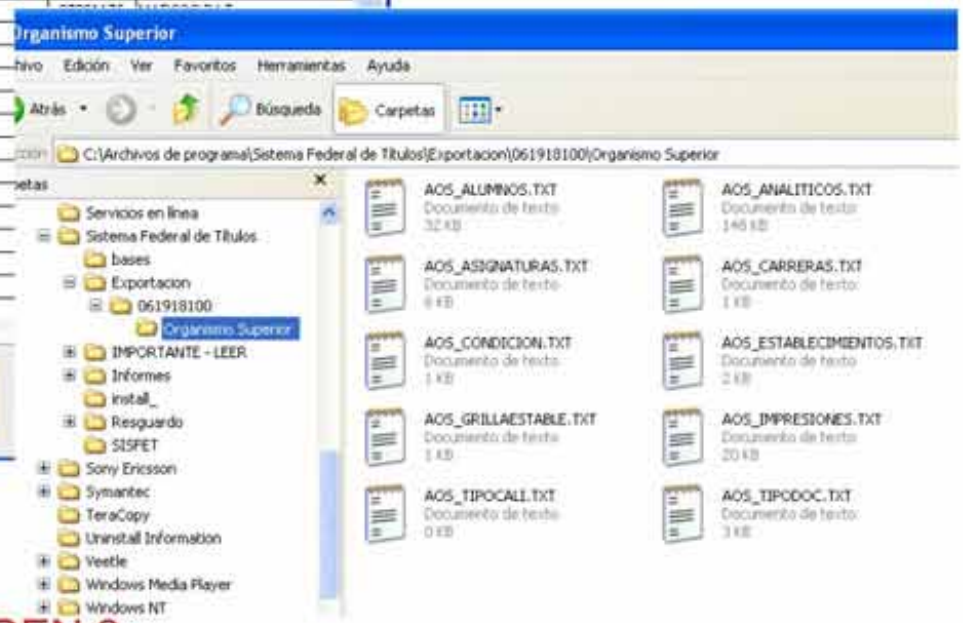

IMAGEN 3

Exportación para Imprimir

IMAGEN 1

Cuando seleccione "Exportar para imprimir" (Imagen 1) se abrirá una ventana con los datos de los alumnos que se encuentran finalizados, listos para imprimir (imagen 2).

Al presionar "generar" se grabarán estos datos (10 archivos txt) en **C:archivos de programa/sistema federal de titulos/exportacion/"nro de CUE"/Para imprimir** (imagen 3)

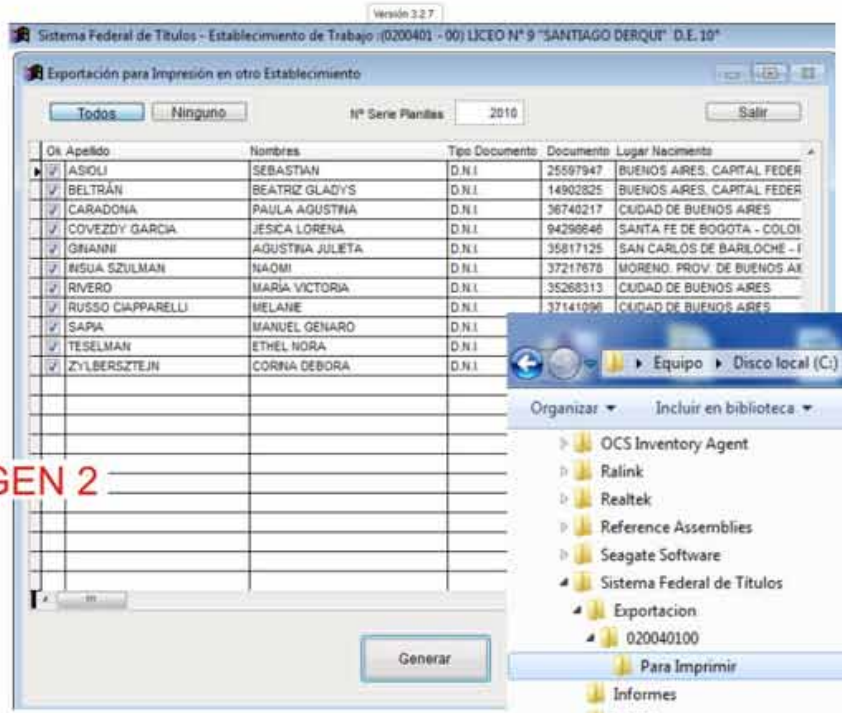

IMAGEN 2

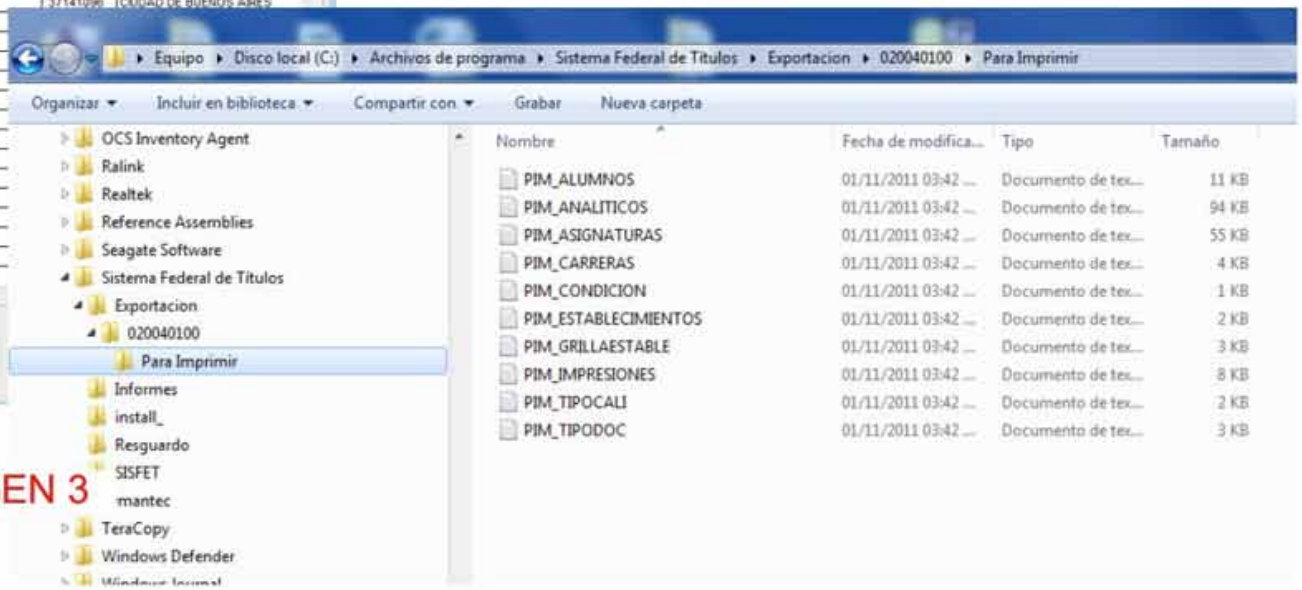

IMAGEN 3

Exportación a planilla Excel

Cuando seleccione "Exportar a planilla Excel" se abrirá una ventana con los datos de los alumnos que se exportarán (Imagen 1).

Al presionar "generar" se abrirá una ventana para seleccionar el lugar en donde desee guardar dicha exportación.

Se exportará en dos archivos ("alumnos.xls" y "analiticos.xls") (imagen 2 y 3)

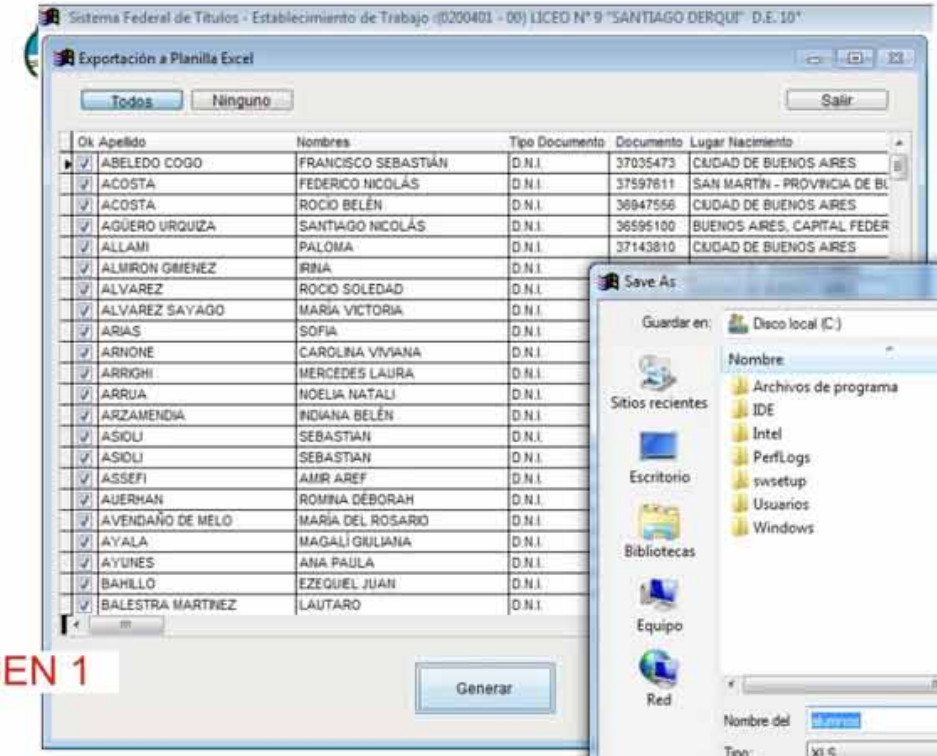

IMAGEN 1

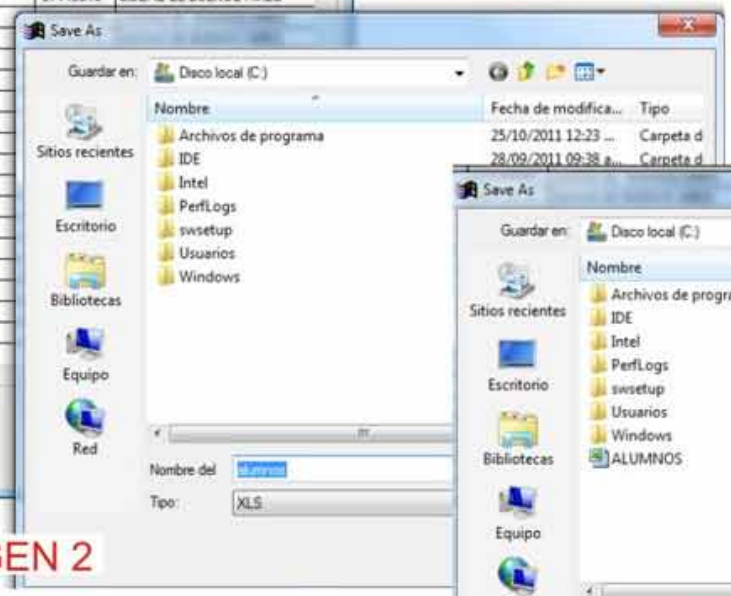

IMAGEN 2

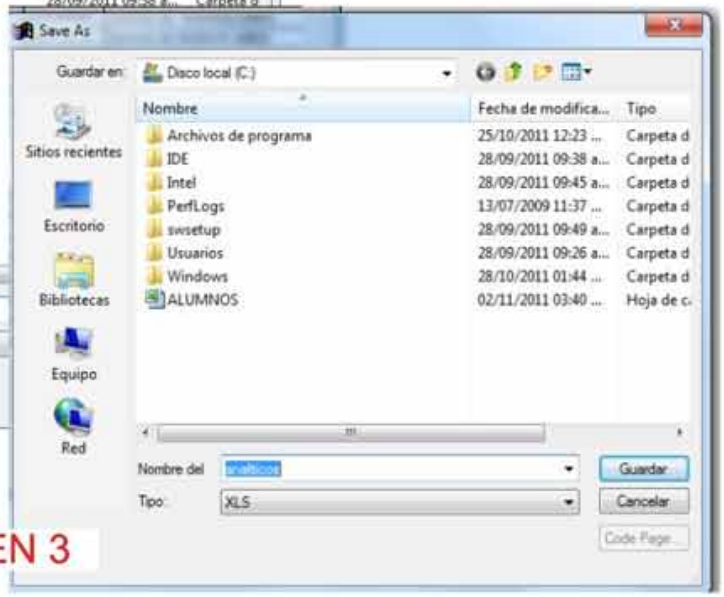

IMAGEN 3

Exportación a planilla Excel.

Breve descripción del contenido de las tablas Excel

TABLA ALUMNOS

Columna	Descripción
A.....	CUE
B.....	ANEXO
C.....	APELLIDO
D.....	NOMBRES
E.....	TIPO DE DOCUMENTO
F.....	NRO DE DOCUMENTO
G.....	LUGAR DE NACIMIENTO
H.....	FECHA DE NACIMIENTO
I.....	PROMEDIO
J.....	OBSERVACIONES
K.....	FECHA DE EGRESO
L.....	LIBRO MATRIZ
M.....	FOLIO LIBRO MATRIZ
N.....	FECHA DE OTORGAMIENTO DEL TÍTULO
O.....	CARRERA
P.....	CERRADO = FINALIZADO (SI/NO)
Q.....	IMPRESO (SI/NO)
R.....	FECHA DE FINALIZACIÓN
S.....	FECHA DE IMPRESIÓN
T.....	ACTA
U.....	COPIA (ORIGINAL, DUPLICADO....)
V.....	NRO TÍTULO
W.....	EXPORTADO (SI / NO)

TABLA ANALITICOS

Columna	Descripción
A.....	CUE
B.....	ANEXO
C.....	TIPO DE DOCUMENTO
D.....	NRO DE DOCUMENTO
E.....	AÑO
F.....	CARRERA
G.....	ASIGNATURAS
H.....	CALIFICACIÓN (NOTA NUMÉRICA)
I.....	CALIFICACIÓN 2 (NOTA CONCEPTUAL)
J.....	CONDICIÓN
K.....	MES ASIGNATURA (MES DE APROBACIÓN)
L.....	AÑO ASIGNATURA (AÑO DE APROBACIÓN)
M.....	NRO TÍTULO
N.....	ESTABLECIMIENTO

Importación de Información

IMAGEN 1

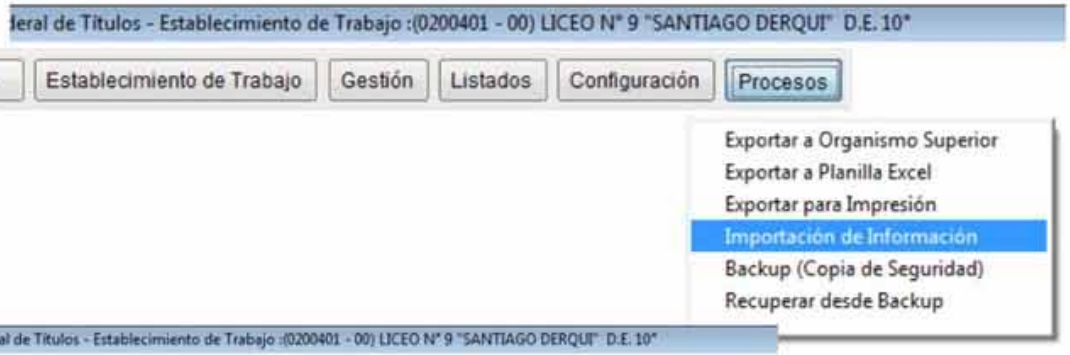

IMAGEN 2

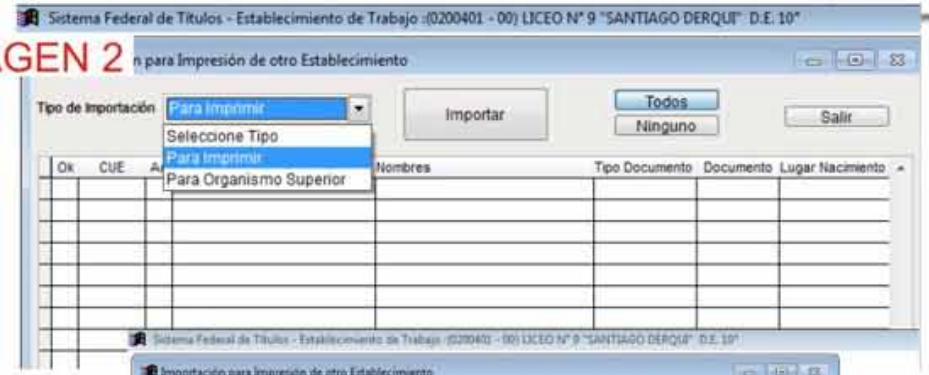

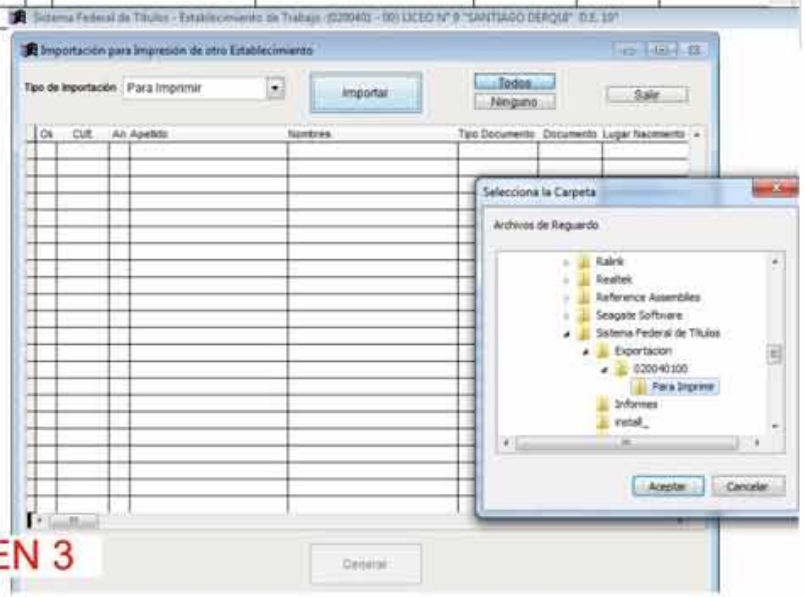

IMAGEN 3

Cuando seleccione "Importación de Información" (IMAGEN 1), se abrirá una ventana donde deberá seleccionar qué tipo de importación desea realizar (Para impresión o para organismo superior) (IMAGEN2). Luego, deberá presionar "importar", se abrirá una ventana para que busque la ubicación de los archivos a importar. Una vez encontrada la carpeta que contiene estos archivos, deberá hacer click en "generar" para aplicar dicha importación.

IMPORTANTE: RECUERDE QUE LA UBICACIÓN DE LOS ARCHIVOS A IMPORTAR PUEDE VARIAR, DEPENDIENDO DONDE HAN SIDO DESCARGADOS EN SU PC.

Backup (copia de seguridad)

IMAGEN 1

El Backup se hace sólo a los efectos de tener una copia de seguridad de la información cargada en el sistema.

Ministerio de Educación
Presidencia de la Nación

IMAGEN 2

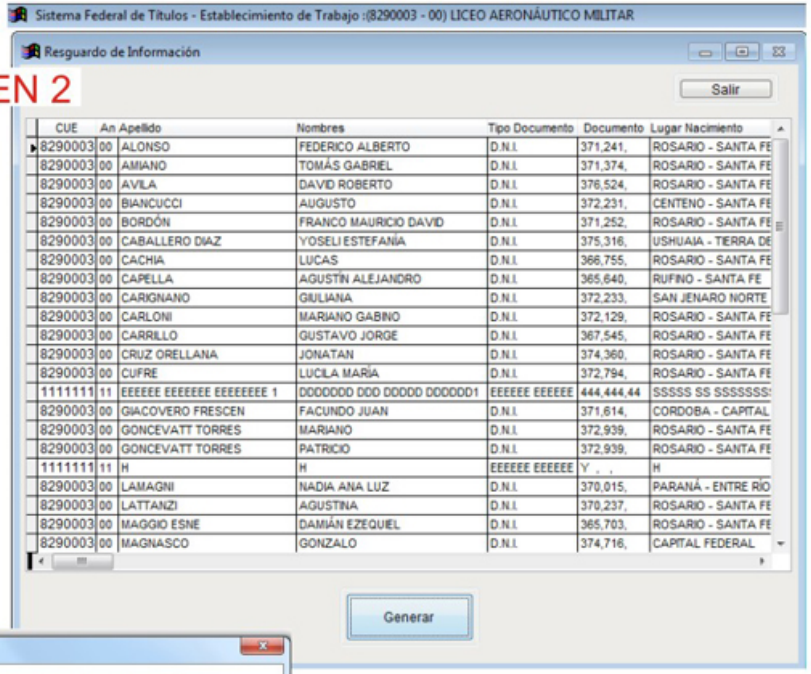

CUE	An	Apellido	Nombres	Tipo Documento	Documento	Lugar Nacimiento
8290003	00	ALONSO	FEDERICO ALBERTO	D.N.I.	371,241,	ROSARIO - SANTA FE
8290003	00	AMIANO	TOMÁS GABRIEL	D.N.I.	371,374,	ROSARIO - SANTA FE
8290003	00	AVILA	DAVID ROBERTO	D.N.I.	376,524,	ROSARIO - SANTA FE
8290003	00	BIANCUCCI	AUGUSTO	D.N.I.	372,231,	CENTENO - SANTA FE
8290003	00	BORDÓN	FRANCO MAURICIO DAVID	D.N.I.	371,252,	ROSARIO - SANTA FE
8290003	00	CABALLERO DIAZ	YOSELI ESTEFANÍA	D.N.I.	375,316,	USHUAIA - TIERRA DE
8290003	00	CACHIA	LUCAS	D.N.I.	366,755,	ROSARIO - SANTA FE
8290003	00	CAPELLA	AGUSTÍN ALEJANDRO	D.N.I.	365,640,	RUFINO - SANTA FE
8290003	00	CARIGNANO	GIULIANA	D.N.I.	372,233,	SAN JENARO NORTE
8290003	00	CARLONI	MARIANO GABINO	D.N.I.	372,129,	ROSARIO - SANTA FE
8290003	00	CARRILLO	GUSTAVO JORGE	D.N.I.	367,545,	ROSARIO - SANTA FE
8290003	00	CRUZ ORELLANA	JONATAN	D.N.I.	374,360,	ROSARIO - SANTA FE
8290003	00	CUFRE	LUCILA MARÍA	D.N.I.	372,794,	ROSARIO - SANTA FE
1111111	11	EEEEEE EEEEEEE EEEEEEEE 1	DDDDDDD DDD DDDDD DDDDDD1	EEEEEE EEEEEE	444,444,44	SSSSS SS SSSSSSS
8290003	00	GIACOVERO FRESCEN	FACUNDO JUAN	D.N.I.	371,614,	CORDOBA - CAPITAL
8290003	00	GONCEVATT TORRES	MARIANO	D.N.I.	372,939,	ROSARIO - SANTA FE
8290003	00	GONCEVATT TORRES	PATRICIO	D.N.I.	372,939,	ROSARIO - SANTA FE
1111111	11	H	H	EEEEEE EEEEEE	Y , ,	H
8290003	00	LAMAGNI	NADIA ANA LUZ	D.N.I.	370,015,	PARANÁ - ENTRE RÍO
8290003	00	LATTANZI	AGUSTINA	D.N.I.	370,237,	ROSARIO - SANTA FE
8290003	00	MAGGIO ESNE	DAMIÁN EZEQUIEL	D.N.I.	365,703,	ROSARIO - SANTA FE
8290003	00	MAGNASCO	GONZALO	D.N.I.	374,716,	CAPITAL FEDERAL

Para hacer una copia de seguridad de toda la información, debe seleccionar la opción "Procesos/ backup (copia de seguridad)" (imagen 1).
Se abrirá una ventana con todos los datos cargados hasta el momento (de todos los establecimientos cargados).
Presionando en la opción "generar" (imagen2) obtendrá una copia de seguridad en la carpeta resguardo, con la fecha en que se realizó dicha copia (imagen 3)

Para recuperar esta información, deberá ingresar en "Procesos/ recuperar desde Backup" y ubicar en la carpeta resguardo la copia que desea recuperar (o desde el lugar en donde se ha guardado el backup)

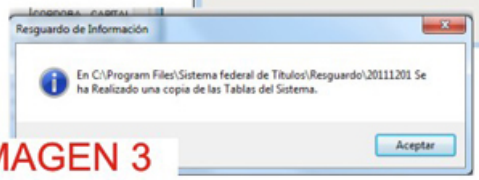

IMAGEN 3